

Das Allgäu in Zahlen

Geographie und Bevölkerung

Das Allgäu ist die am weitesten im Süden gelegene Region Deutschlands. Sie liegt gleichermaßen im bayerischen Regierungsbezirk Schwaben und dem baden-württembergischen Regierungsbezirk Tübingen.



*Datengrundlage
OpenStreetMap-Mitwirkende, GeoBasis-DE / BKG 202:
© Allgäu GmbH, Dominik Hofmann Kartografie 202:*

Zum Allgäu zählen die Landkreise Lindau, Oberallgäu, Unterallgäu, Ostallgäu, Teile des Landkreises Ravensburg sowie die drei kreisfreien Städte Kempten, Memmingen und Kaufbeuren. Kulturell und wirtschaftlich sind die beiden österreichischen (funktionalen) Exklaven Kleinwalsertal (Vorarlberg) und Jungholz (Tirol) eng mit dem Allgäu verbunden.

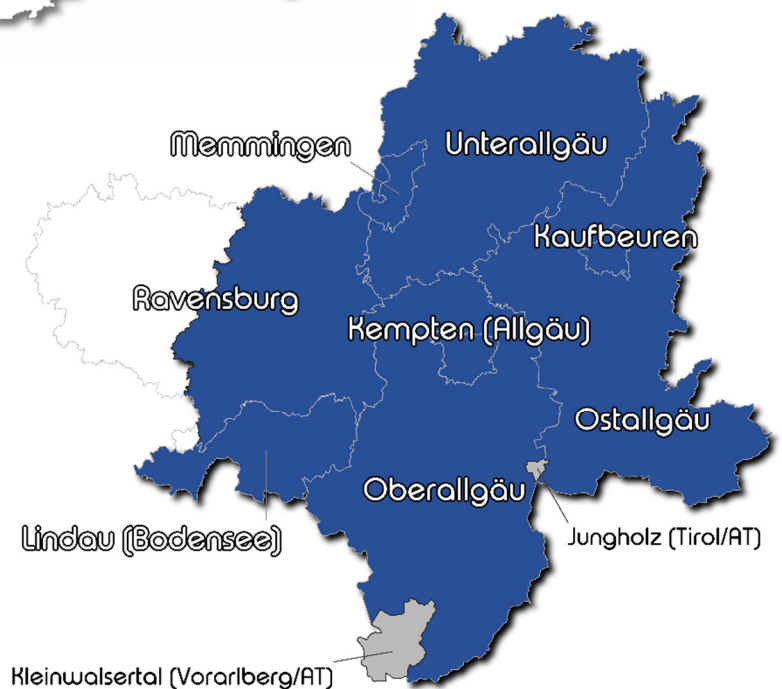

Geografie

Das Allgäu liegt in einer der landschaftlich vielseitigsten Gegenden Deutschlands. Im Westen liegt es mit dem Landkreis Lindau am Bodensee an. Dieser ist der drittgrößte See Mitteleuropas und größter See Deutschlands. Der Bodensee wirkt durch sein großes Wasservolumen auf das Mikroklima der Bodenseeregion ein und schafft exzellente Voraussetzungen für den Obstbau. Im Süden und Osten ist das Allgäu Anrainer der Allgäuer Alpen und der Ammergauer Alpen. In der Mitte und nach Norden schließt sich das hügelige Voralpenland mit zahlreichen Gewässern an.

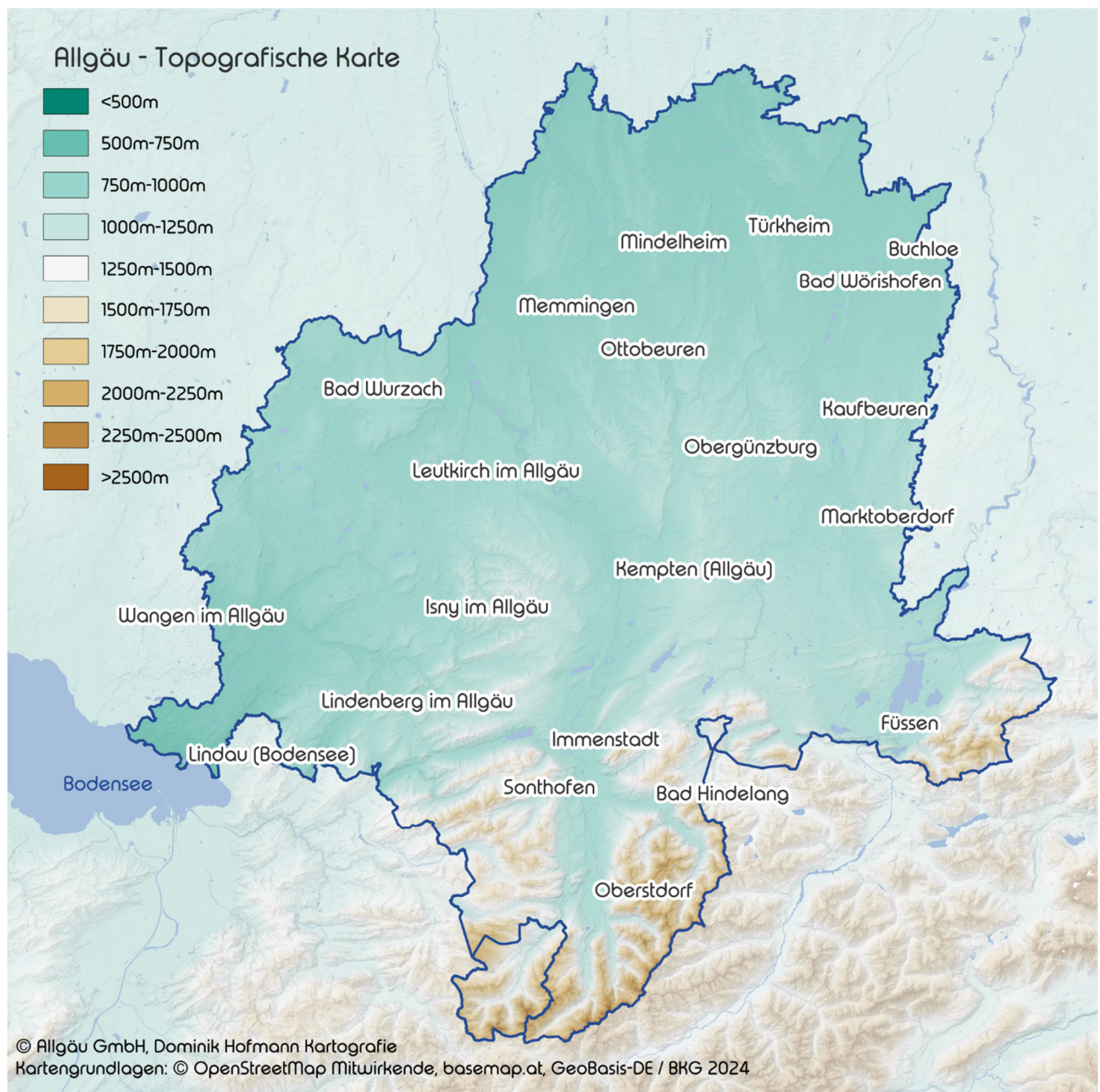

Der südlichste Punkt des Allgäus und zugleich Deutschlands ist das Haldenwanger Eck im Rappenalptal bei Oberstdorf. Der höchste Berg der Allgäuer Alpen in Deutschland ist die Hochfrottspitze mit 2649m Höhe. Zum baden-württembergischen Allgäu zählt die Ferienregion Allgäu-Bodensee sowie zwei weitere Gemeinden.

Bevölkerung

Insgesamt hatte das Allgäu gemäß Zensus 2022 zum Stichtag 15.05.2022 eine Bevölkerungszahl von 788.408 Einwohnern.

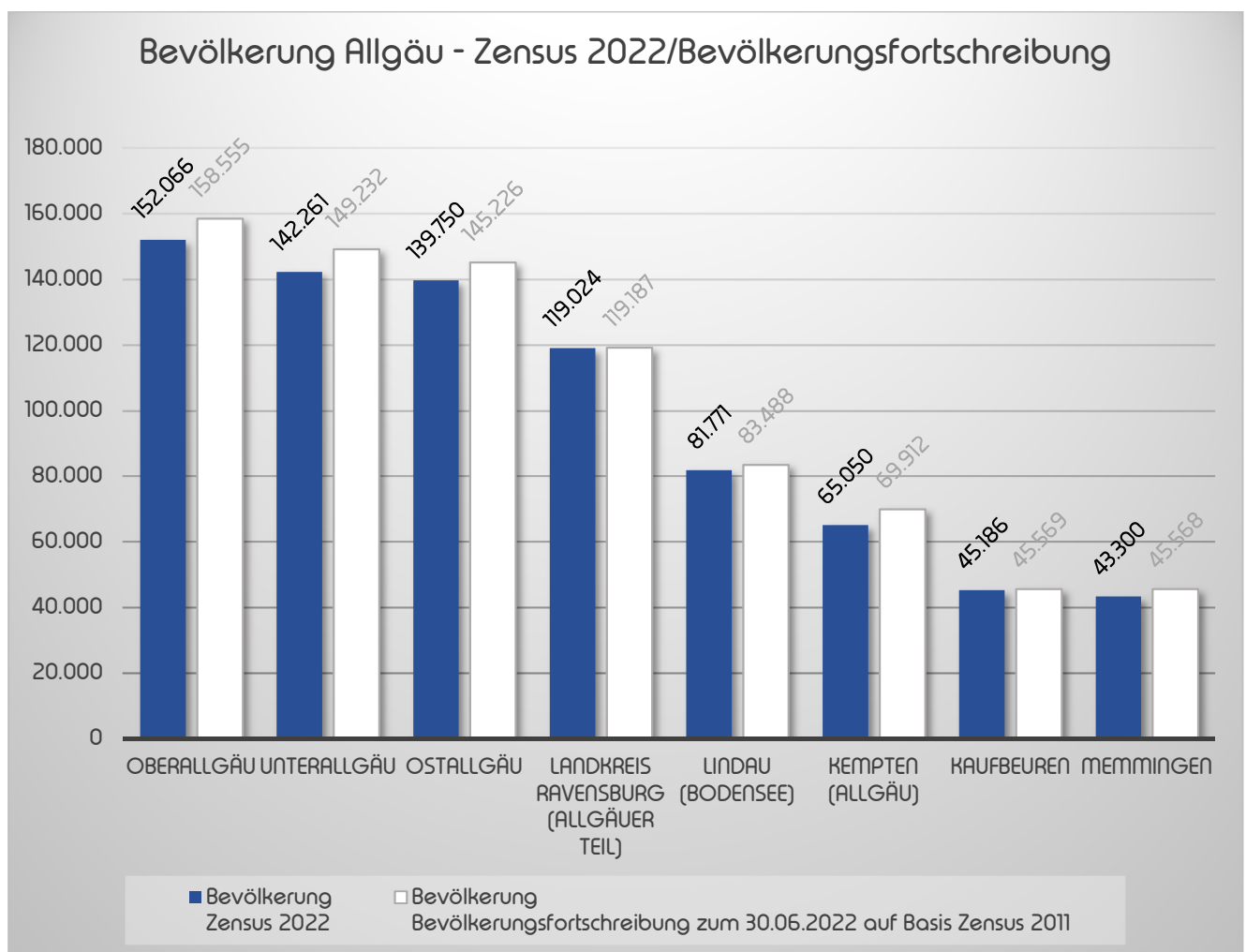

Datenquelle: Statistische Ämter des Bundes und der Länder 2024, www.zensus2022.de

Die folgende Karte zeigt die quantitative Verteilung der Allgäuer.

Bevölkerung Allgäu auf Gemeindeebene
Zensus 2022 - Stichtag 15.05.2022

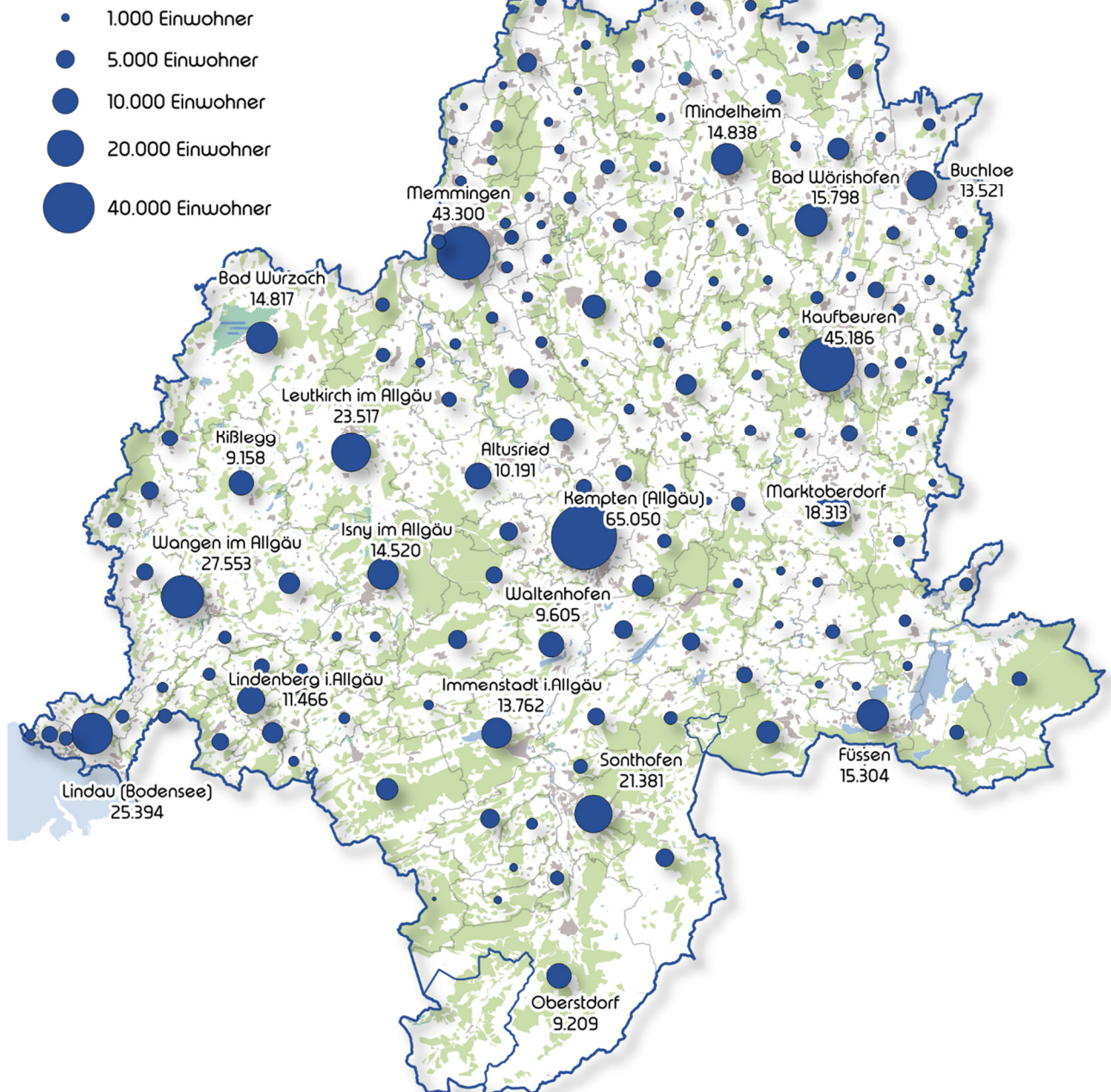

© Allgäu GmbH, Dominik Hofmann Kartografie 2024

Kartengrundlagen: © OpenStreetMap Mitwirkende, GeoBasis-DE / BKG 2024

Statistische Daten: © Statistische Ämter des Bundes und der Länder 2024, Deutschland - www.zensus2022.de

Wichtige Bevölkerungsschwerpunkte sind die Bereiche um die Städte Kempten, Memmingen, Kaufbeuren, Mindelheim/Bad Wörishofen/Buchloe, Füssen, dem Bodenseeraum zwischen Lindau und Wangen sowie dem Illertal rund um die Städte Immenstadt und Sonthofen.

Bevölkerung – Verteilung und Bevölkerungsdichten

Die durchschnittliche Bevölkerungsdichte liegt im Allgäu mit ca. 140 Einwohner je km² deutlich unter der durchschnittlichen Bevölkerungsdichte von Deutschland mit ca. 232 Einwohnern/km² (Zensus 2022). Insbesondere die südlichen Bereiche in den Alpen sind sehr dünn besiedelt.

Bevölkerungsdichten Allgäu
Berechnung aus Zensus 2022

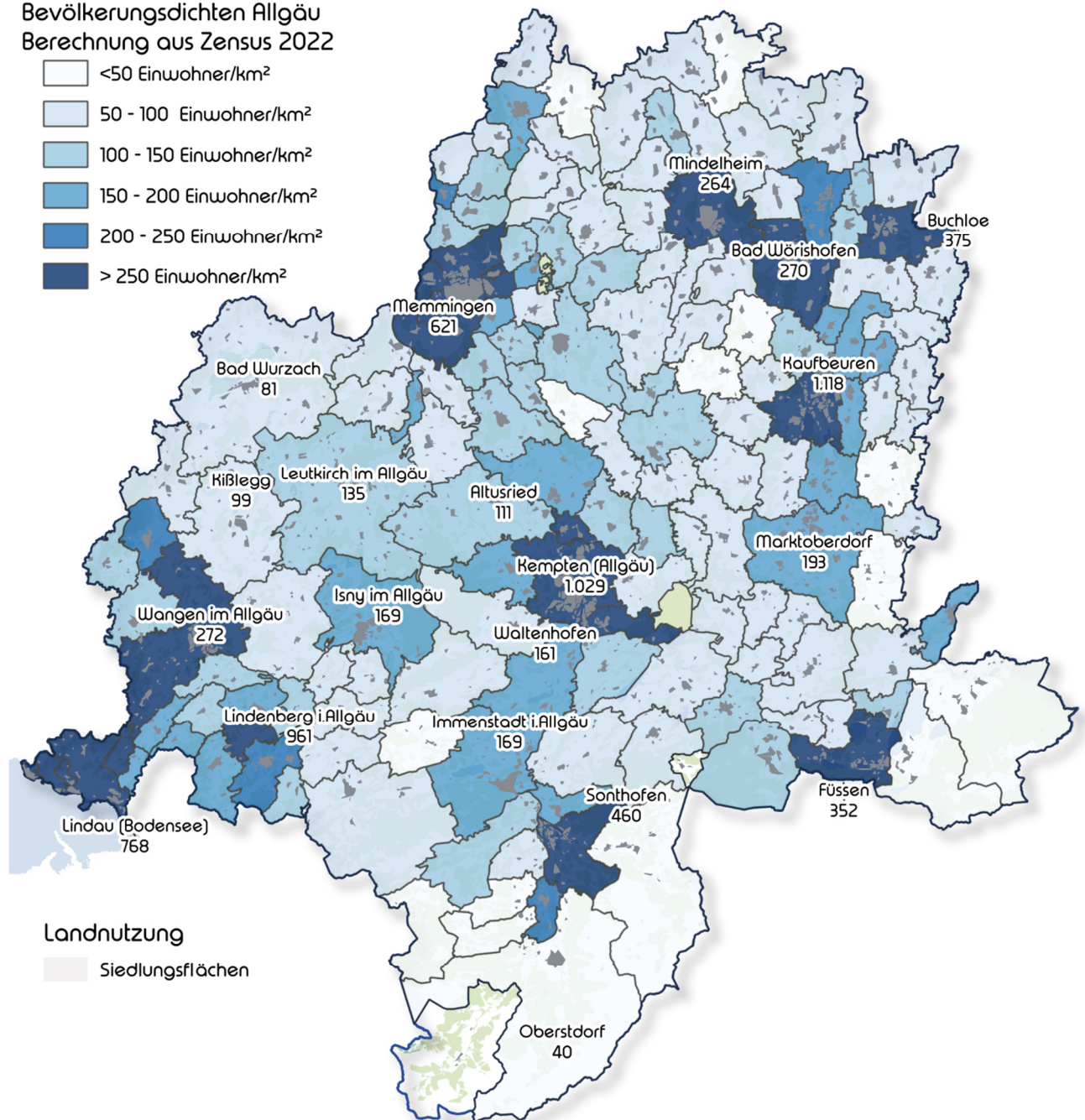

© Allgäu GmbH, Dominik Hofmann Kartografie 2024

Kartengrundlagen: © OpenStreetMap Mitwirkende, GeoBasis-DE / BKG 2024

Statistische Daten: © Statistische Ämter des Bundes und der Länder 2024, Deutschland - www.zensus2022.de

Bevölkerung – Altersstruktur

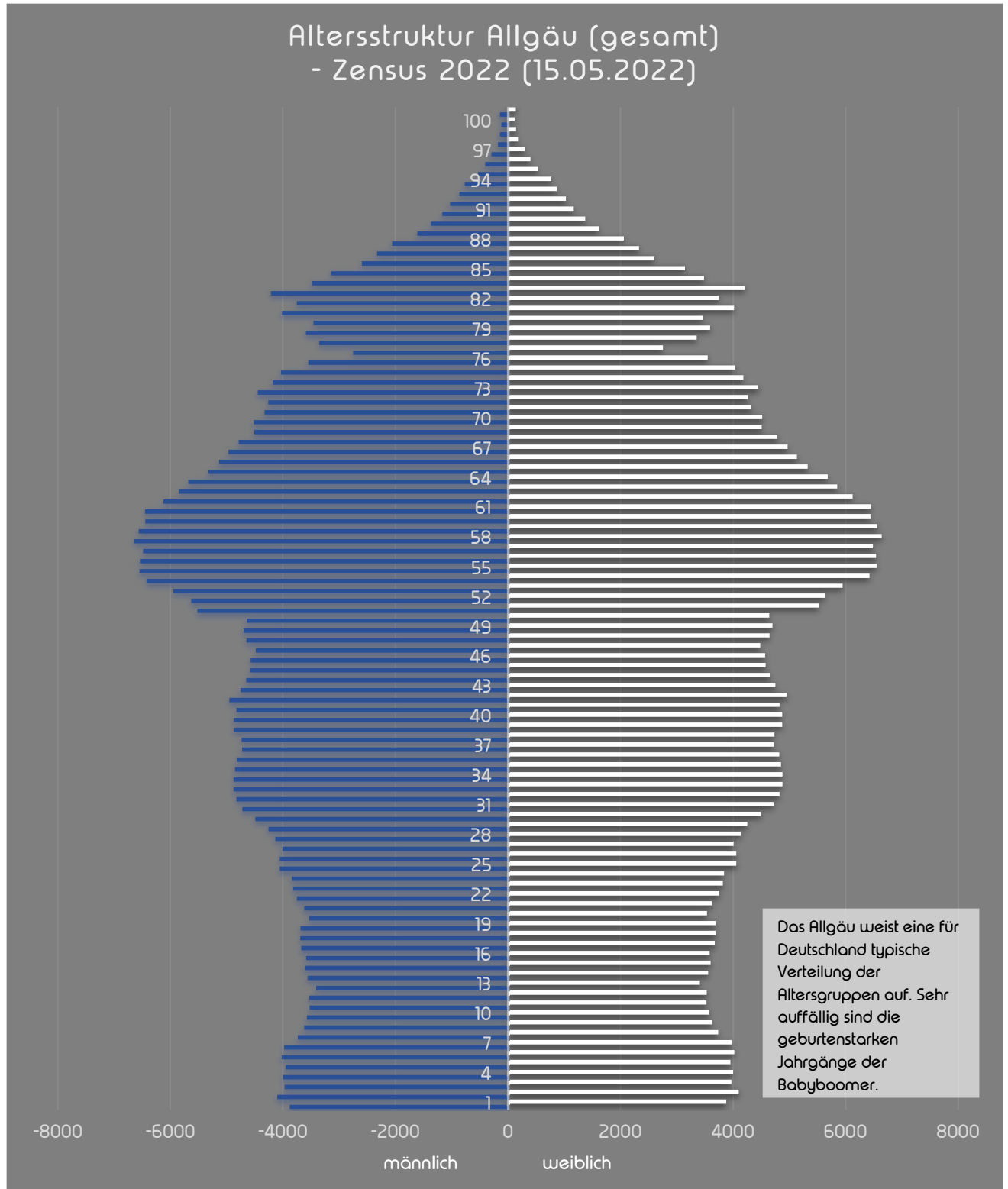

Datenquelle: Zensus 2022, Tab. 1000A-2027, Personen: Geschlecht - Alter (Jahresschritte), Bevölkerung kompakt (Gebietsstand 15.05.2022), Statistische Ämter des Bundes und der Länder, Deutschland, 2024, www.zensus2022.de

Bevölkerung – natürliche Bevölkerungsentwicklung

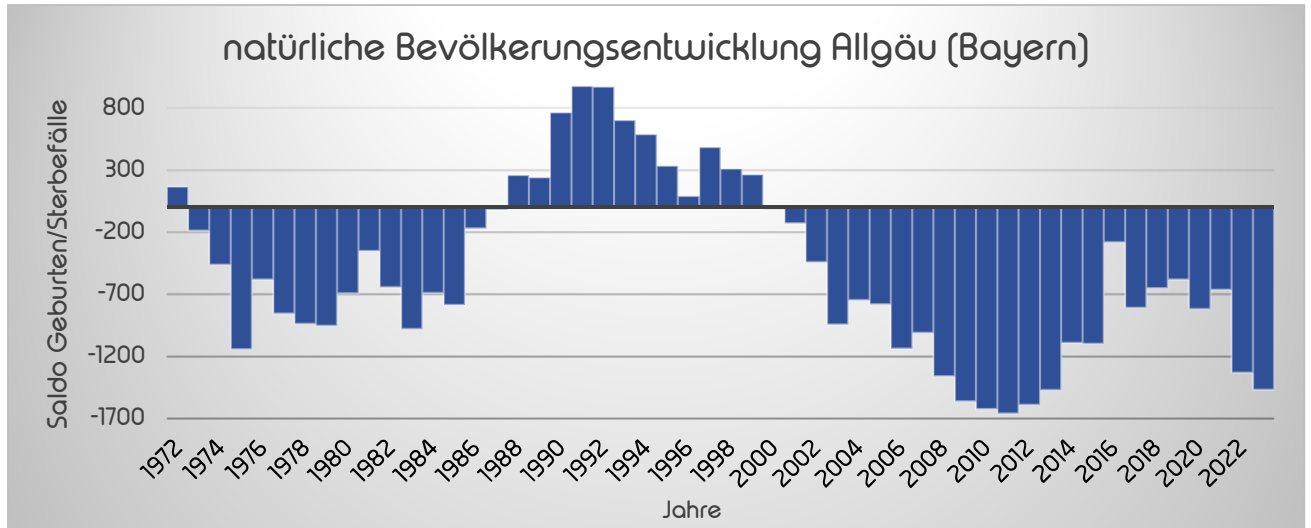

Datenquelle: Statistische Ämter des Bundes und der Länder - www.regionalstatistik.de

Die natürliche Bevölkerungsentwicklung im Allgäu ist seit den 2000er Jahren durchweg negativ. Im Zeitraum 2011-2021 verringerte sich der negative Saldo trotz zunehmender Sterbefälle wieder deutlich. Ursächlich war der deutliche Anstieg der Geburtenzahlen. 2022 nahm die Zahl der Lebendgeburten wieder ab bei steigenden Sterbefällen.

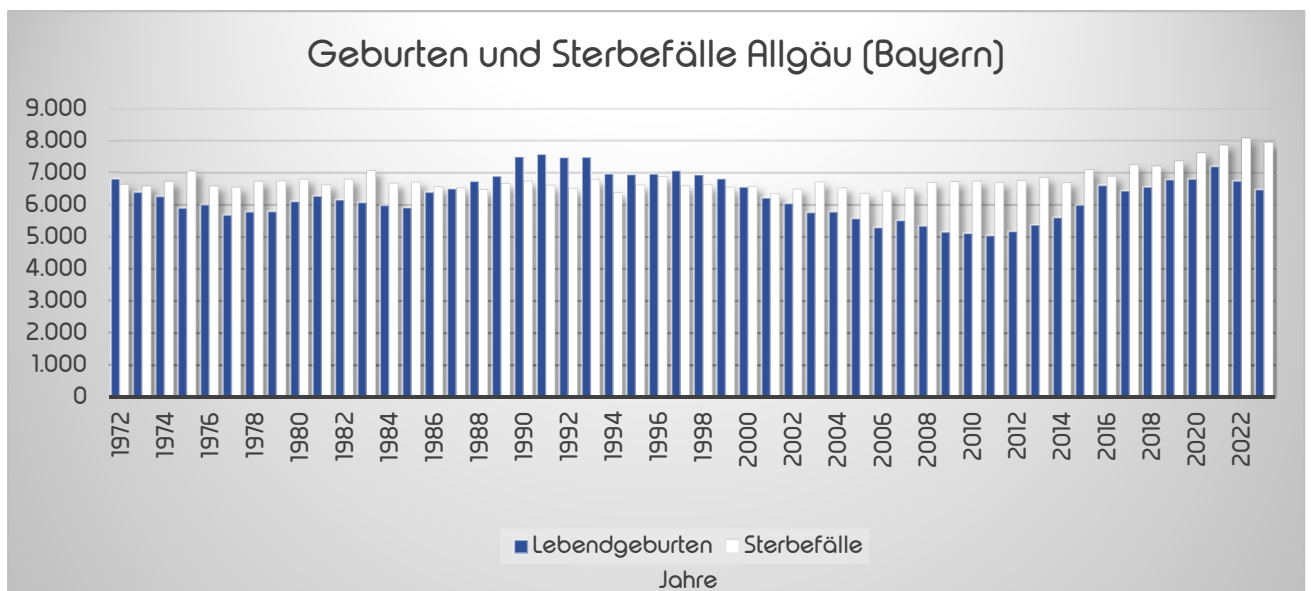

Datenquelle: Statistische Ämter des Bundes und der Länder - www.regionalstatistik.de

Bevölkerung – Wanderungssaldo

Das Allgäu zählt seit den 1960er Jahren zu einer Region, die durchwegs positive Wanderungssalden aufweist. Die Zahl der Zuzüge übersteigt die Anzahl der Fortzüge, sodass ein Bevölkerungsgewinn verbleibt.

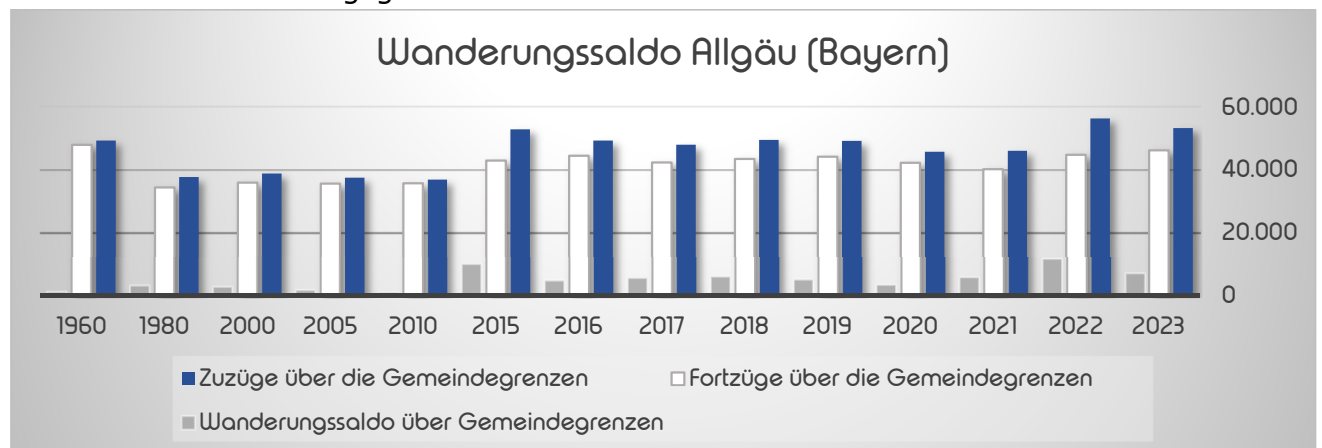

Datenquelle: Statistische Ämter des Bundes und der Länder - www.regionalstatistik.de

Bevölkerung – Bevölkerungsentwicklung¹

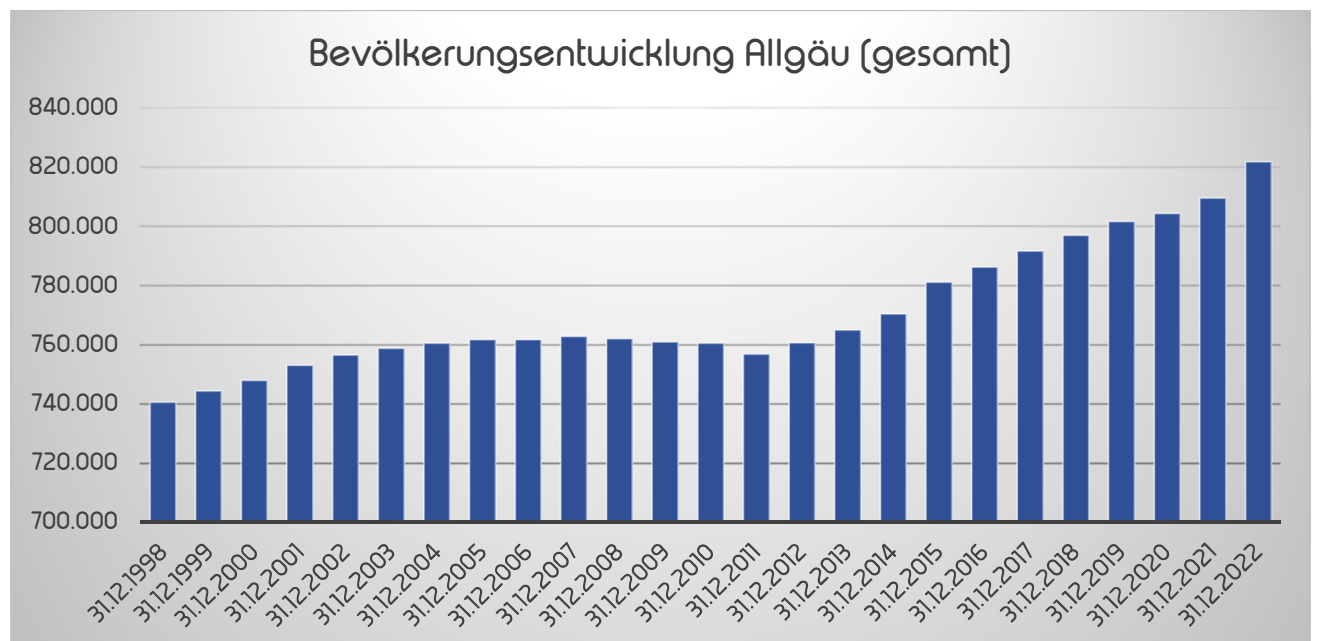

Datenquelle: Statistische Ämter des Bundes und der Länder - www.regionalstatistik.de

Die regionalisierte Bevölkerungsvorausberechnung prognostiziert bis zum Jahr 2041 ein weiteres Wachstum der Allgäuer Bevölkerung.

¹ Hinweis: die Berechnung basiert noch auf Zahlen der Bevölkerungsfortschreibung des Zensus 2011.

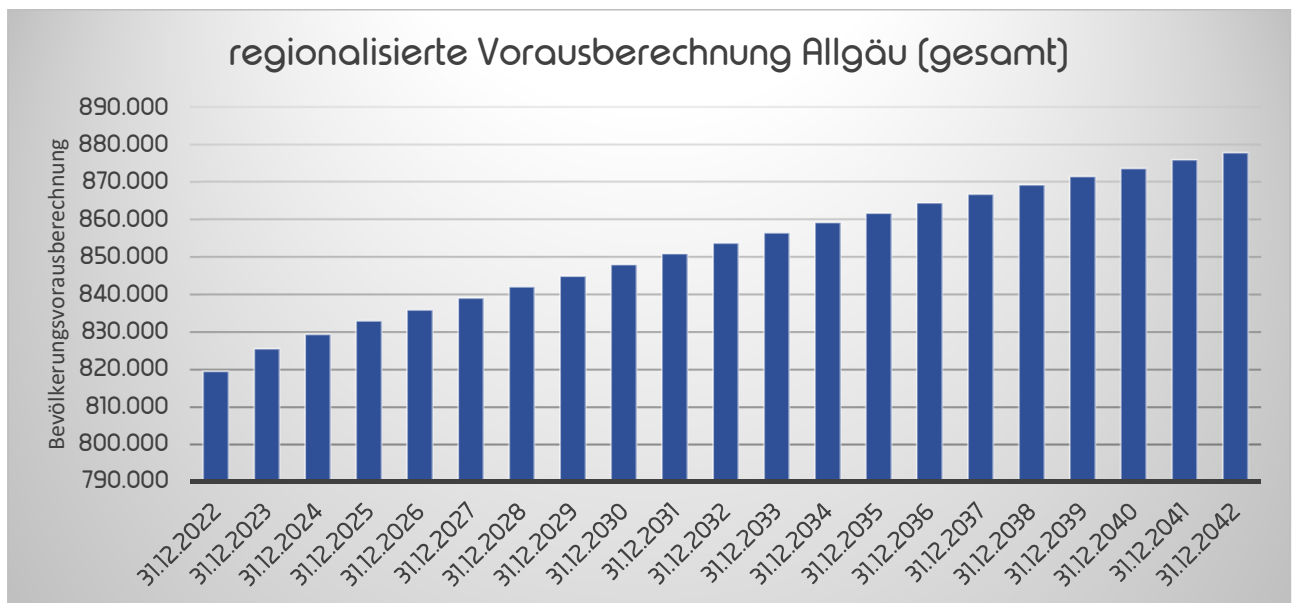

Datenquellen: Bayerisches Landesamt für Statistik - www.statistik.bayern.de (CC BY 3.0 DE), Statistisches Landesamt Baden-Württemberg - www.statistik-bw.de, Hinweis: die Methodiken der Berechnung weichen in Bayern und Baden-Württemberg voneinander ab.

Haushaltsgrößen

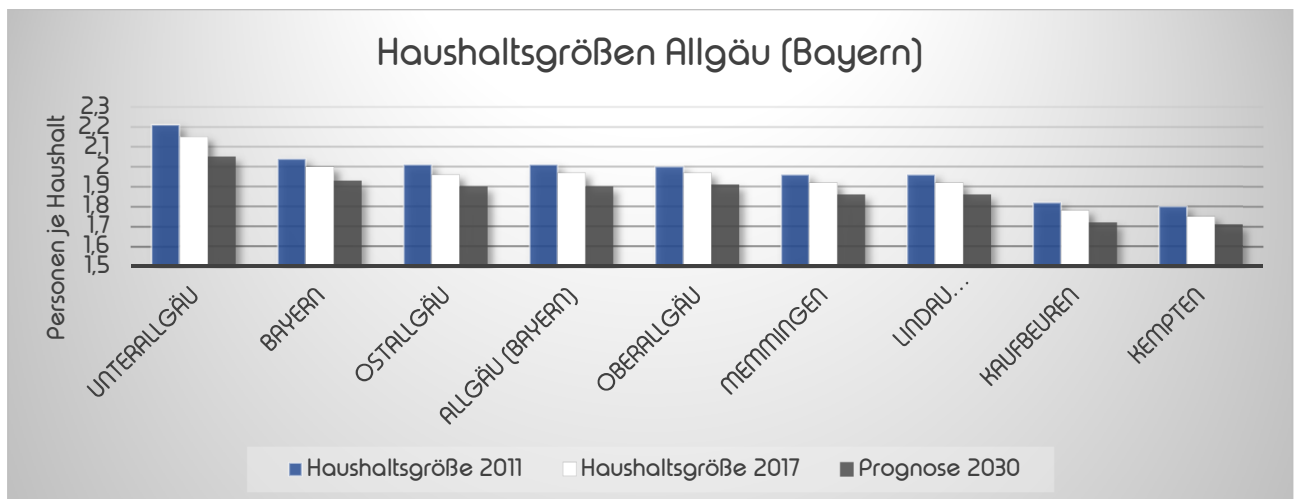

Datenquelle: Wohnraumanalyse und Wohnbedarfsprognose 2035 Allgäu

Die Haushaltszahlen liegen im Allgäu (Bayern) 2017 bei durchschnittlich 1,97 Personen und damit leicht unter dem bayerischen Schnitt von 2,0. Das Unterallgäu weist die größte durchschnittlich Haushaltgröße auf mit 2,15 Personen, die Stadt Kempten die niedrigste mit 1,75 Personen (2017). Der Trend sind rückläufige Haushaltsgrößen.

Ergebnisse des Zensus 2022 – Haushalte und Familien

Größe des Haushalts - Allgäu (gesamt)

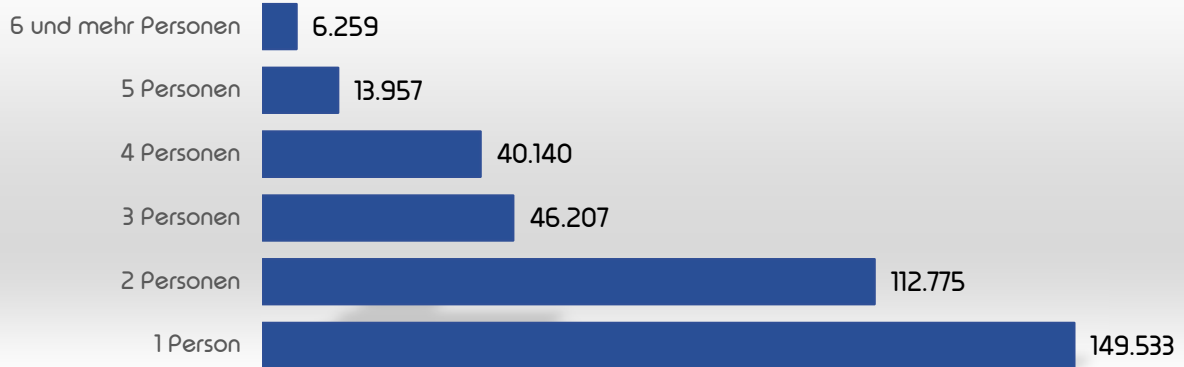

Typ des Haushalts (nach Familien) - Allgäu (gesamt)

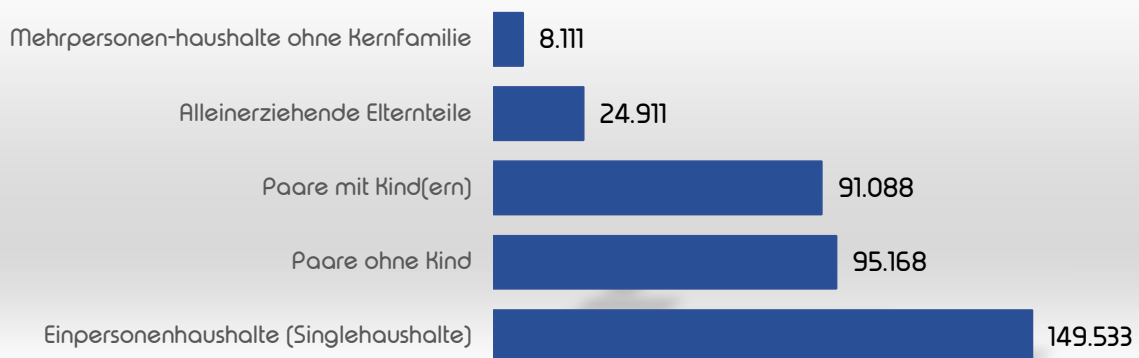

Typ des Haushalts (nach Lebensform) - Allgäu (gesamt)

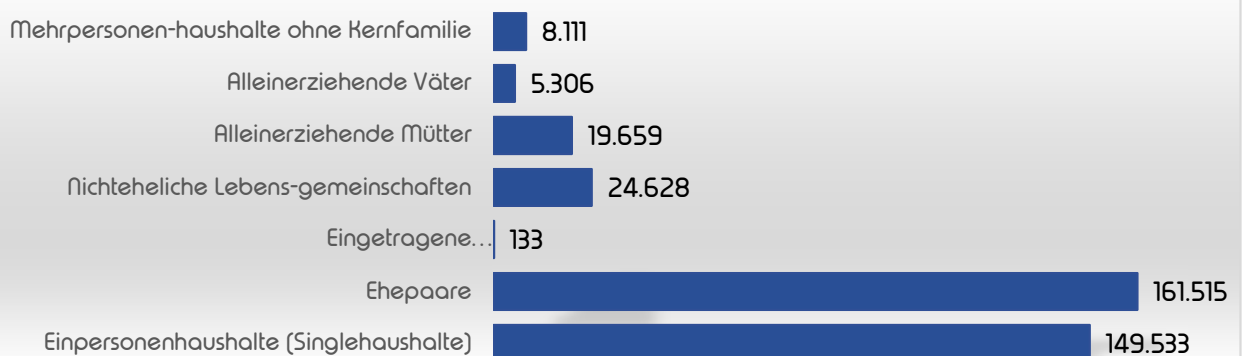

Ergebnisse des Zensus 2022 – Bevölkerung kompakt

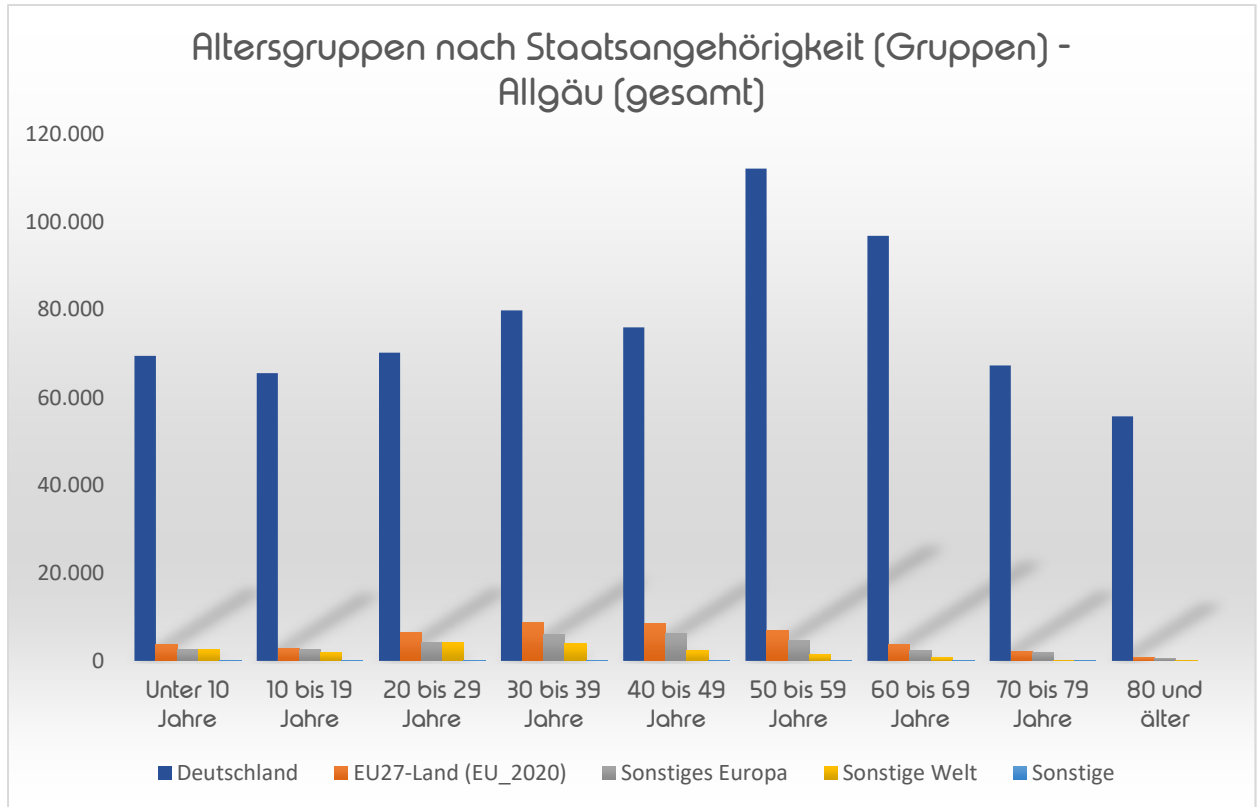

Quellenangaben

Statistische Übersichten

Datenquellen sind die Statistiken des Bayerischen Landesamtes für Statistik, des Statistischen Landesamtes Baden-Württemberg, des Statistischen Bundesamtes und der STATISTIK AUSTRIA. Im Einzelnen:

- **Bevölkerung**
Statistische Ämter des Bundes und der Länder 2024, www.zensus2022.de, Ergebnisse des Zensus 2022 – Bevölkerungszahlen erschienen am 25.06.2024
- **Altersstruktur Allgäu (gesamt)- Zensus 2022 (15.05.2022)**
Zensus 2022, Tab. 1000A-2027, Personen: Geschlecht - Alter (Jahresschritte), Bevölkerung kompakt (Gebietsstand 15.05.2022), Statistische Ämter des Bundes und der Länder, Deutschland, 2024, www.zensus2022.de
- **Geburten und Sterbefälle Allgäu (Bayern)**
GENESIS-Online Tabellen 12612 und 12613 (Bayern), Statistische Ämter des Bundes und der Länder 2024
- **Wanderungssaldo Allgäu (Bayern)**
GENESIS-Online Tabelle: 12711 (Bayern), Statistische Ämter des Bundes und der Länder 2024
- **Bevölkerungsentwicklung Allgäu (gesamt)**
GENESIS-Online Tabelle 12411 Fortschreibung des Bevölkerungsstandes, Statistische Ämter des Bundes und der Länder 2024
- **regionalisierte Vorausberechnung Allgäu (gesamt)**
GENESIS-Online Tabelle 12421 Regionalisierte Vorausberechnung (Bayern). Die der Bevölkerungsvorausberechnung und dem jeweiligen Ausgangsjahr zugrundeliegenden Einwohnerzahlen stammen aus der Bevölkerungsfortschreibung auf Basis des Zensus 2011. Regionalisierte Bevölkerungsvorausberechnung Basis 2020 Baden-Württemberg (<https://www.statistik-bw.de/BevoelkGebiet/Vorausrechnung/>) (Baden-Württemberg) , Statistisches Landesamt Baden-Württemberg
- **Haushaltgrößen, Wohnraumanalyse und Wohnbedarfsprognose 2035 Allgäu**
Altersgruppen nach Staatsangehörigkeit (Gruppen) - Allgäu (gesamt)
Statistische Ämter des Bundes und der Länder 2024, www.zensus2022.de, Ergebnisse des Zensus 2022 – Bevölkerung kompakt (Gebietsstand 15.05.2022), Code: 1000A-2001 - Personen: Alter (10er-Jahresgruppen) - Familienstand (ausführlich)/Staatsangehörigkeit (Gruppen)/Staatsangehörigkeit (Kontinente)
- **Ergebnisse des Zensus 2022 - Haushalte und Familien**
Statistische Ämter des Bundes und der Länder 2024, www.zensus2022.de, Ergebnisse des Zensus 2022 – Haushalte und Familien erschienen am 25.06.2024

Kartengrundlagen

- OpenStreetMap Mitwirkende
- basemap.at
- Verwaltungsgebiete © GeoBasis-DE / BKG 2024

© Dominik Hofmann Kartografie 2024

Die Allgäu GmbH verfügt über das unbeschränkte Nutzungsrecht an dem statistischen Datenblatt sowie den darin enthaltenen Grafiken und kartografischen Visualisierungen.

Die Statistiken und Kartografischen Visualisierungen wurden mit größtmöglicher Sorgfalt recherchiert und zusammengestellt. Alle Angaben erfolgen jedoch ohne Gewähr für die Richtigkeit. Stand 09/2024